

**B3.4**  
**S+3**  
 sho = 113.60 m<sup>2</sup>

## COMMUNE DE SOLIMAN

### PROJET DE CONSTRUCTION D'UN IMMEUBLE R+ 4

#### RESIDENCE EL BORJ -BORJ CEDIRIA

Située au LOTISSEMENT EL KATIRA  
 OBJET DU T.F 644029 LOT N° 822

### STE- DE PROMOTION IMMOBILIERE

"2A"

STE : PROSPERO IMMOBILIER SARL

☎ : +216 22 80 00 80 / +216 29 80 00 80

✉ : prospero@prosperoimmo.com - f : prospero immo

🌐 : www.prosperoimmo.com

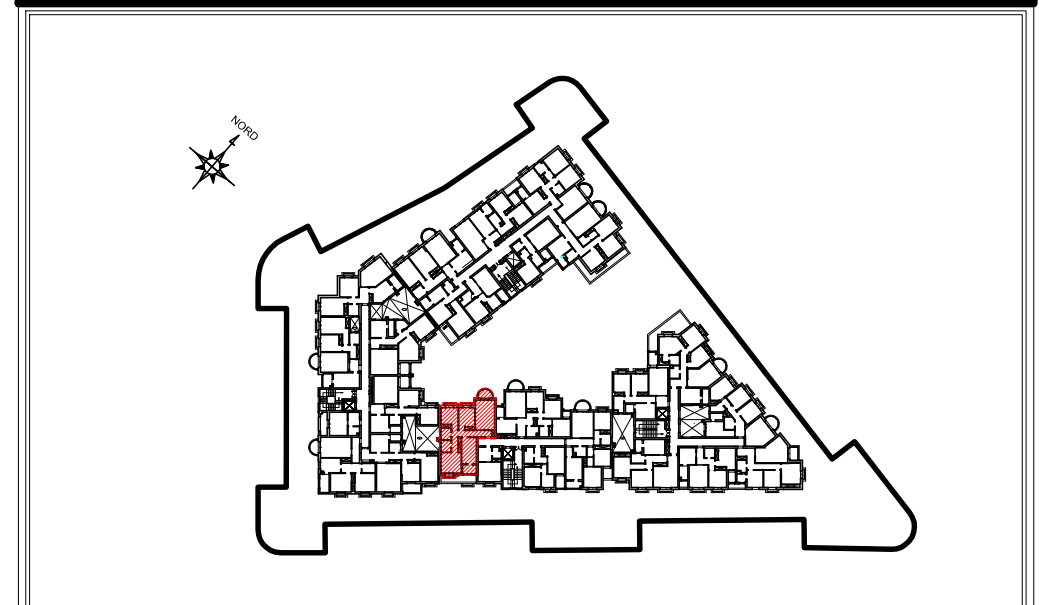
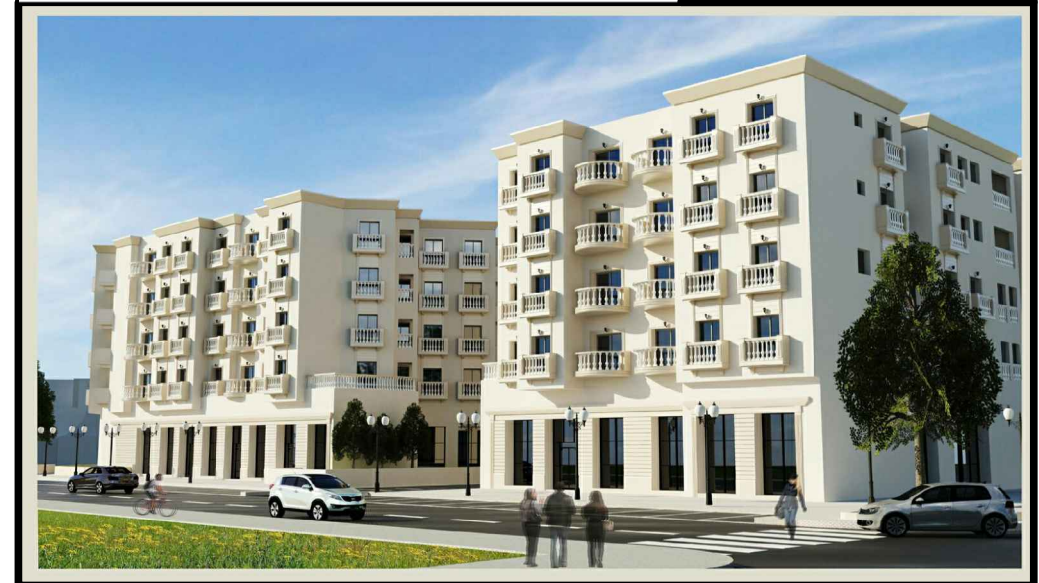

**B 3.4**

**S+3**

**BLOC B**

**ETAGE 03**

S.H.O.= 113.60 m<sup>2</sup>

S COMMUN : 18.11 m<sup>2</sup>

S.TOTALE : 131.71 m<sup>2</sup>

**NB. : ces plans ainsi que les surfaces et les dimensions sont données à titre purement indicatif**