

COMMUNE DE SOLIMAN

PROJET DE CONSTRUCTION D'UN IMMEUBLE R+ 4

RESIDENCE EL BORJ -BORJ CEDIRIA

Située au LOTISSEMENT EL KATIRA
OBJET DU T.F 644029 LOT N° 822

STE- DE PROMOTION IMMOBILIERE

"2A"

STE : PROSPERO IMMOBILIER SARL

☎ : +216 22 80 00 80 / +216 29 80 00 80

✉ : prospero@prosperoimmo.com - f : prospero immo

🌐 : www.prosperoimmo.com

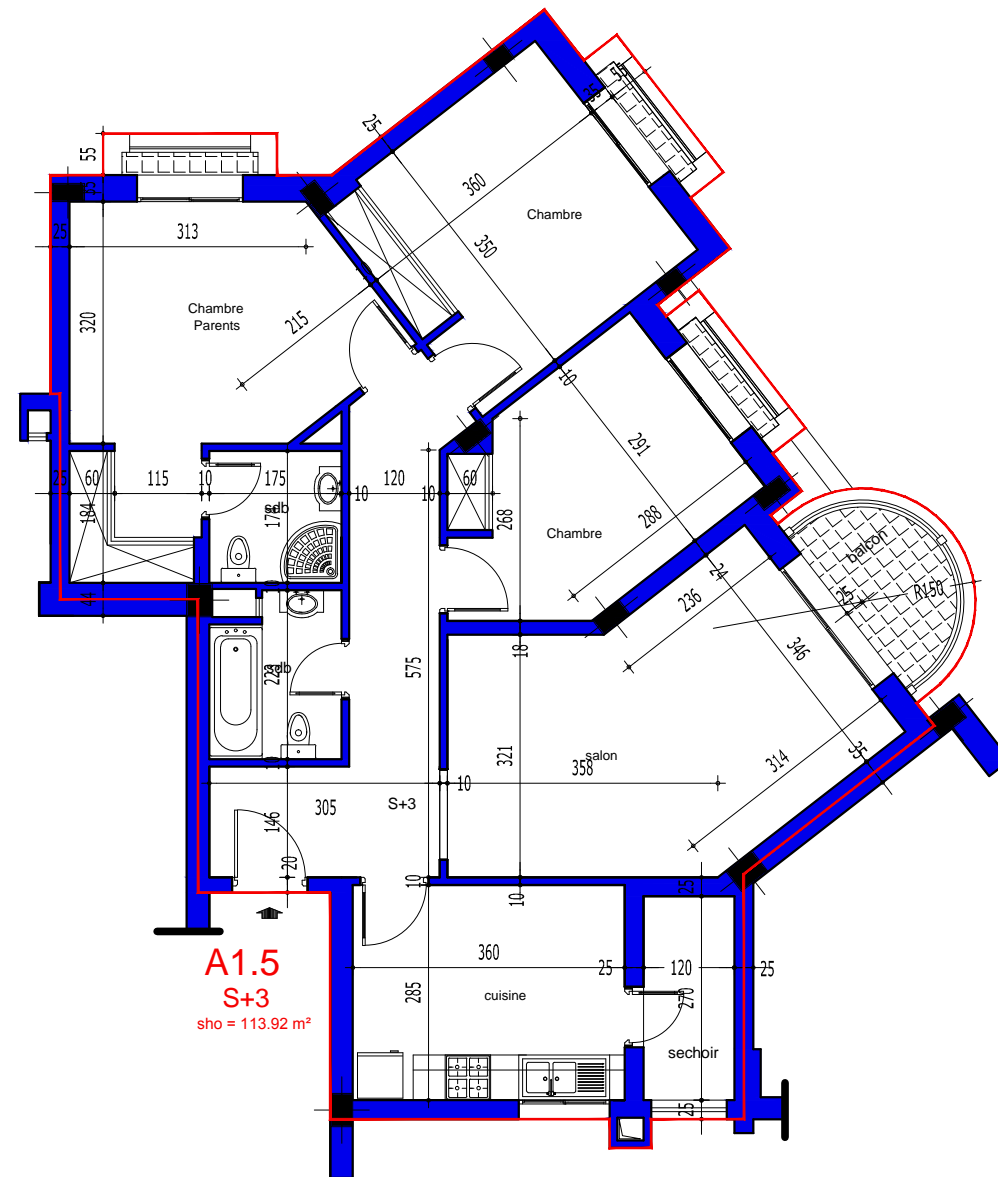
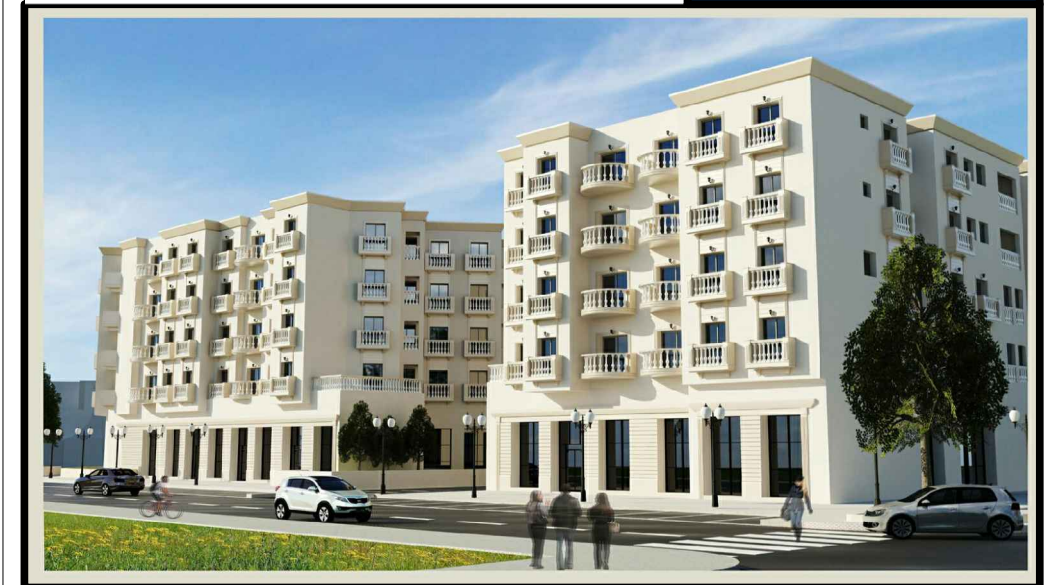

A1.5
S+3
sho = 113.92 m²

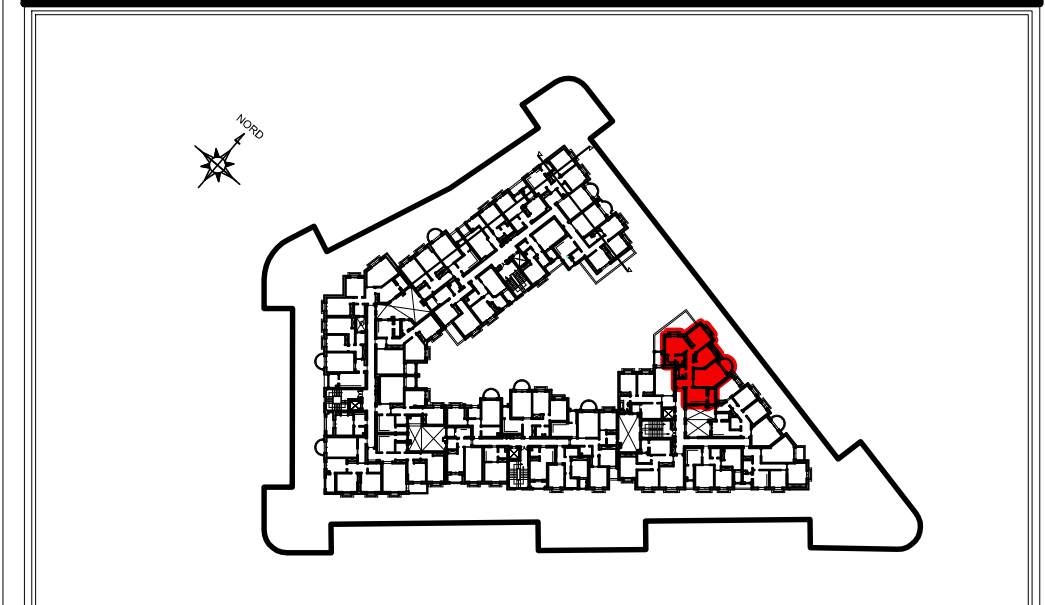

A 1.5

S+3

BLOC A

ETAGE 01

S.H.O.= 113.92 m²

S COMMUN : 16.18 m²

S.TOTALE : 130.10 m²

NB. : ces plans ainsi que les surfaces et les dimensions sont données à titre purement indicatif