

COMMUNE DE SOLIMAN

PROJET DE CONSTRUCTION D'UN IMMEUBLE R+ 4

RESIDENCE EL BORJ -BORJ CEDIRIA

Située au LOTISSEMENT EL KATIRA
OBJET DU T.F 644029 LOT N° 822

STE- DE PROMOTION IMMOBILIERE

"2A"

STE : PROSPERO IMMOBILIER SARL

☎ : +216 22 80 00 80 / +216 29 80 00 80

✉ : prospero@prosperoimmo.com - f : prospero immo

🌐 : www.prosperoimmo.com



PROSPERO
IMMOBILIER

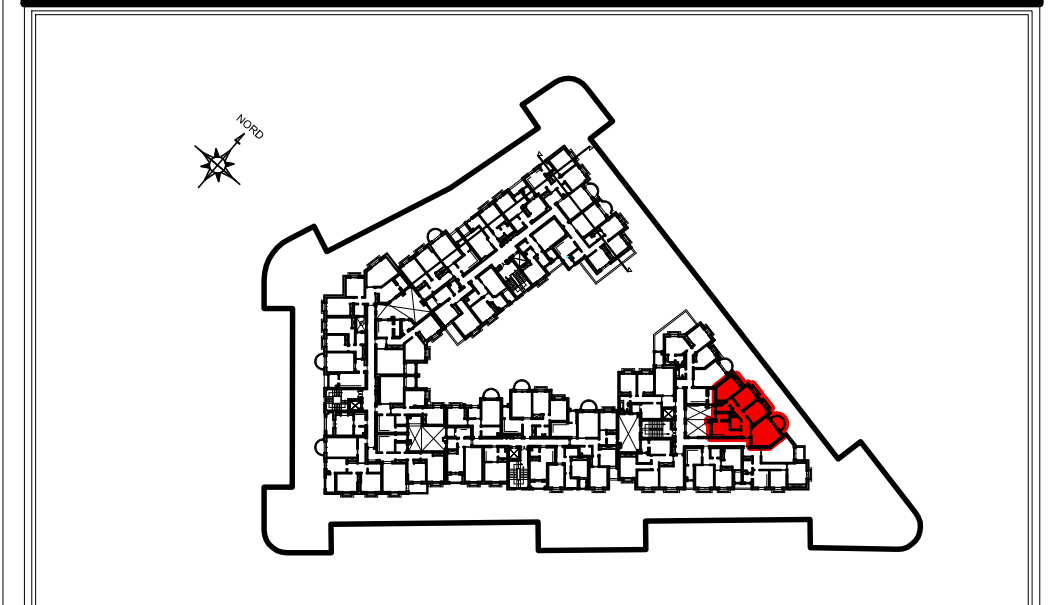
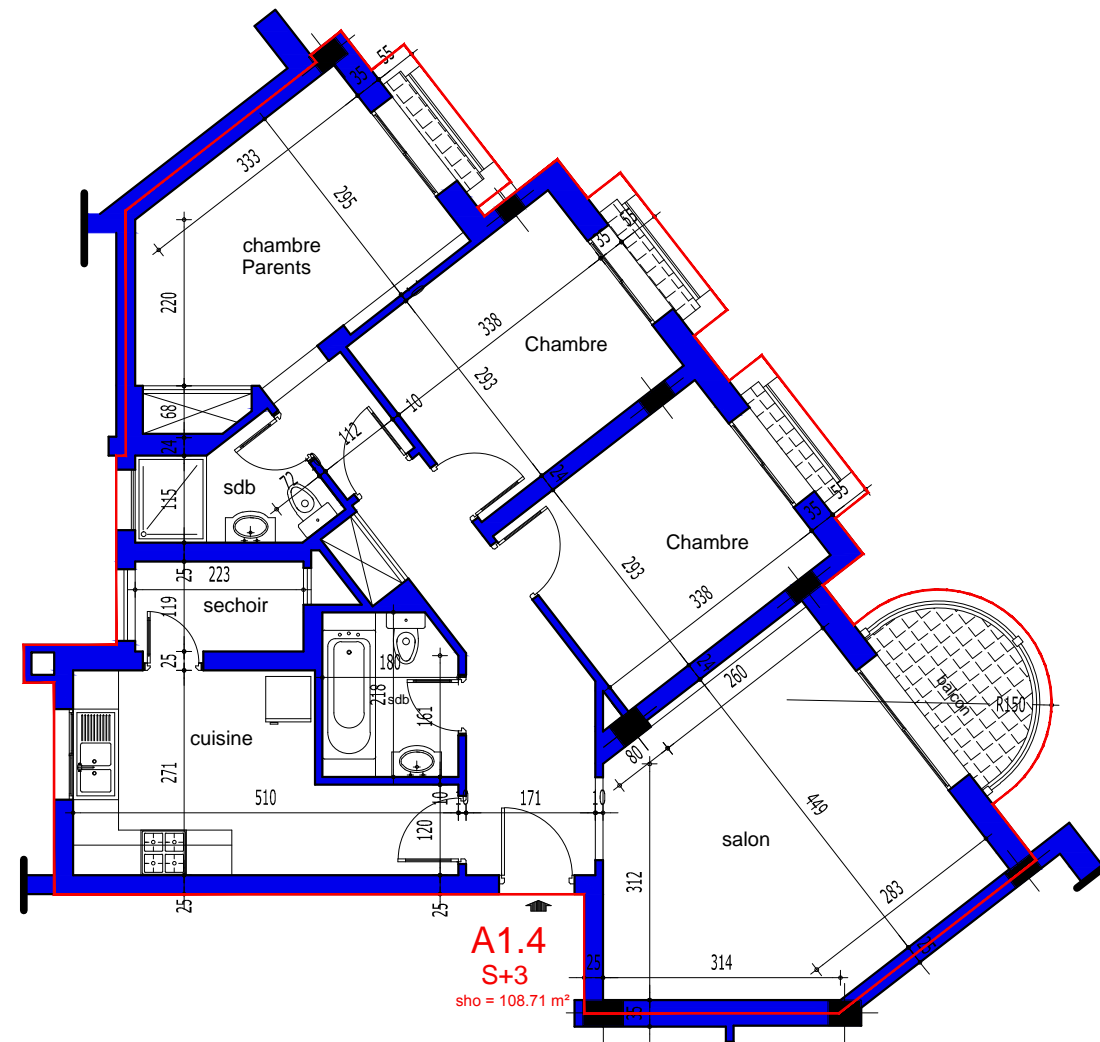
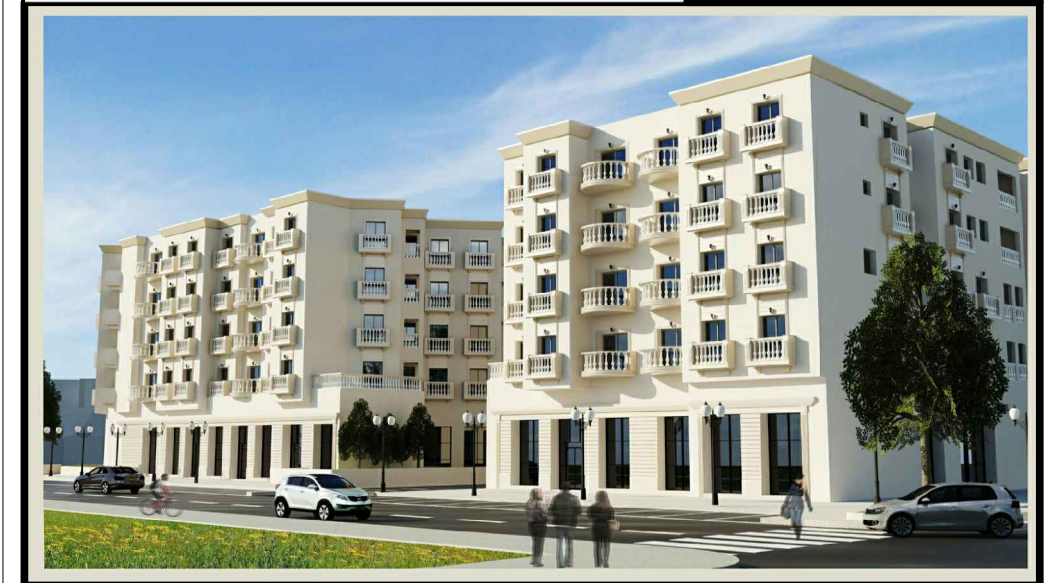

NB. : ces plans ainsi que les surfaces et les dimensions sont données à titre purement indicatif

A 1.4

S+3

BLOC A

ETAGE 01

S.H.O.= 108.71 m²

S COMMUN : 15.44 m²

S.TOTALE : 124.15 m²