

COMMUNE DE SOLIMAN

PROJET DE CONSTRUCTION D'UN IMMEUBLE R+ 4

RESIDENCE EL BORJ -BORJ CEDIRIA

Située au LOTISSEMENT EL KATIRA
OBJET DU T.F 644029 LOT N° 822

STE- DE PROMOTION IMMOBILIERE "2A"

STE : PROSPERO IMMOBILIER SARL

☎ : +216 22 80 00 80 / +216 29 80 00 80

✉ : prospero@prosperoimmo.com - 📱 : prospero immo

🌐 : www.prosperoimmo.com



PROSPERO
IMMOBILIER

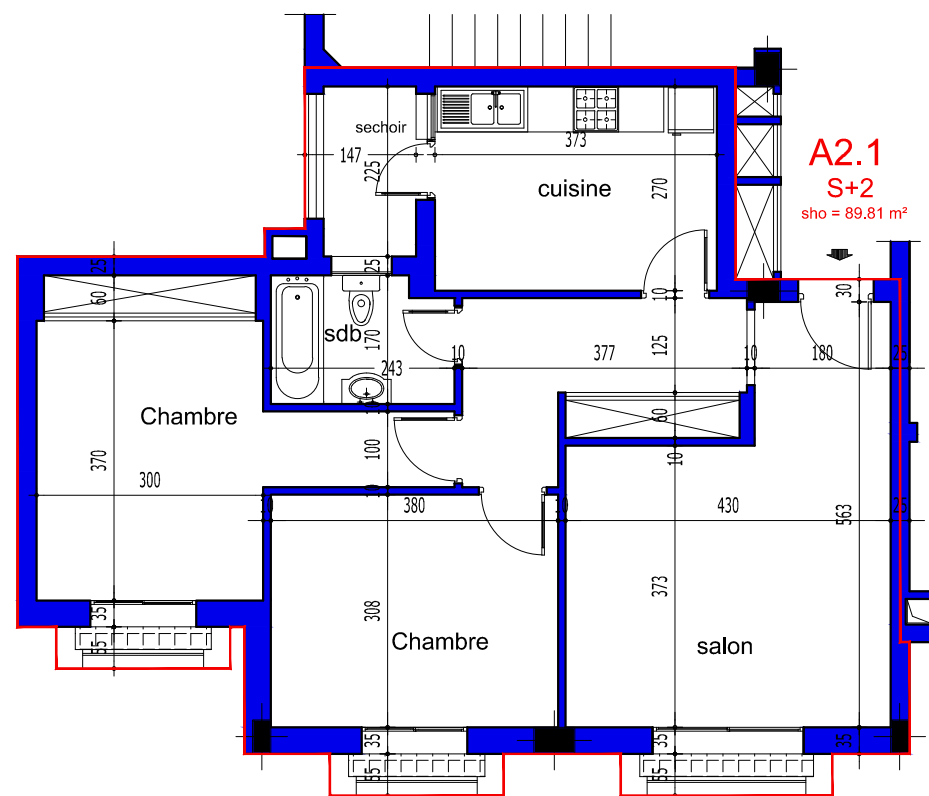
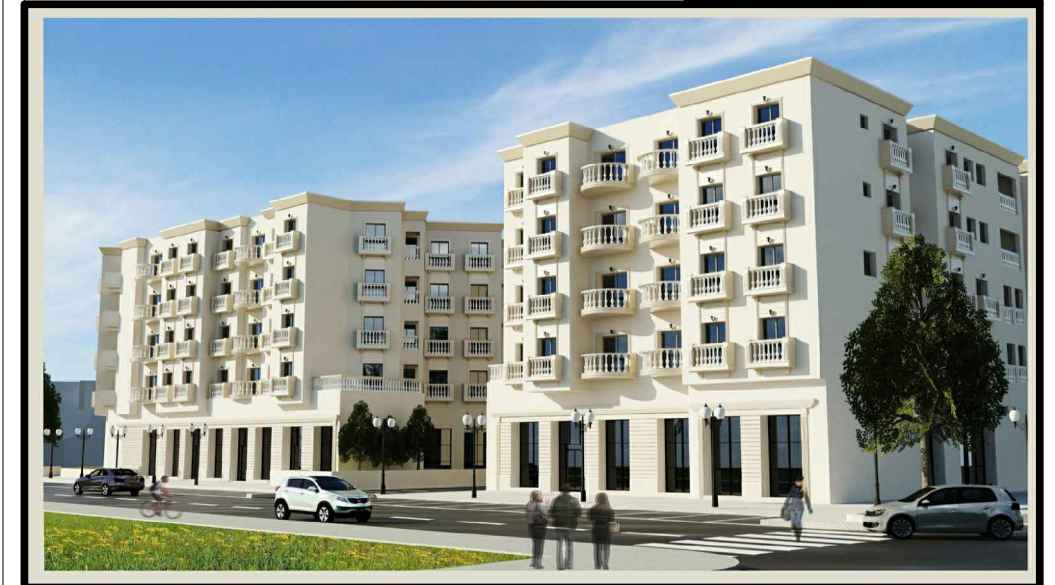

NB. : ces plans ainsi que les surfaces et les dimensions sont données à titre purement indicatif

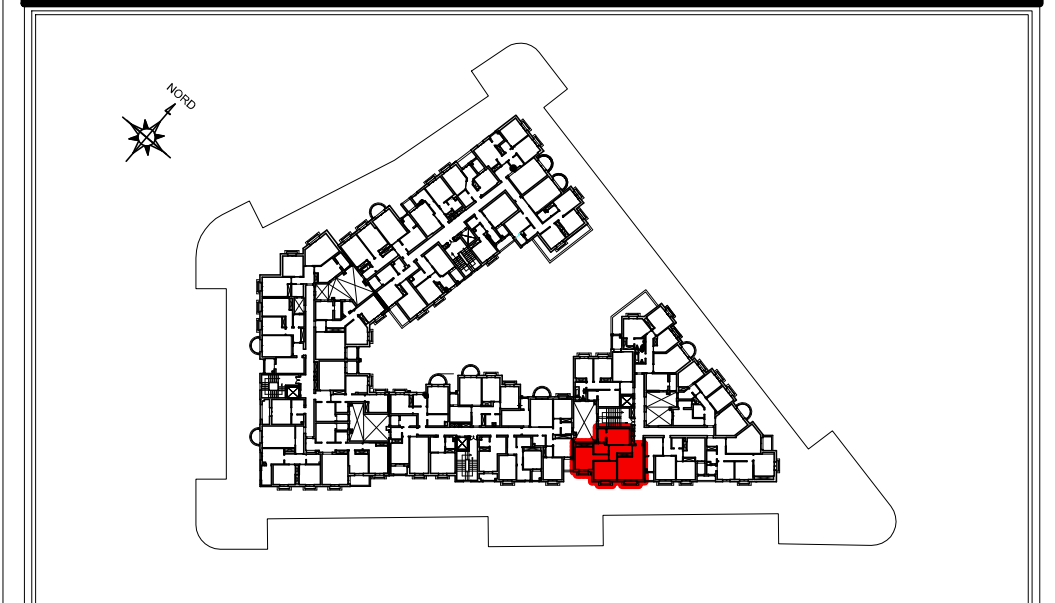

A 2.1

S+2

BLOC A

ETAGE 02

S.H.O. = 89.81 m²

S COMMUN : 12.76 m²

S.TOTALE : 102.57 m²